



INFORME DE GESTION 2022





Contenido

1. Organigrama
2. Población Beneficiada
3. Programas Ejecutados
4. Actividades Complementarias
5. Actividades a Beneficio de la Fundación
6. Resultados de Gestión
7. Aliados



Organigrama Fundación Pan y Panela

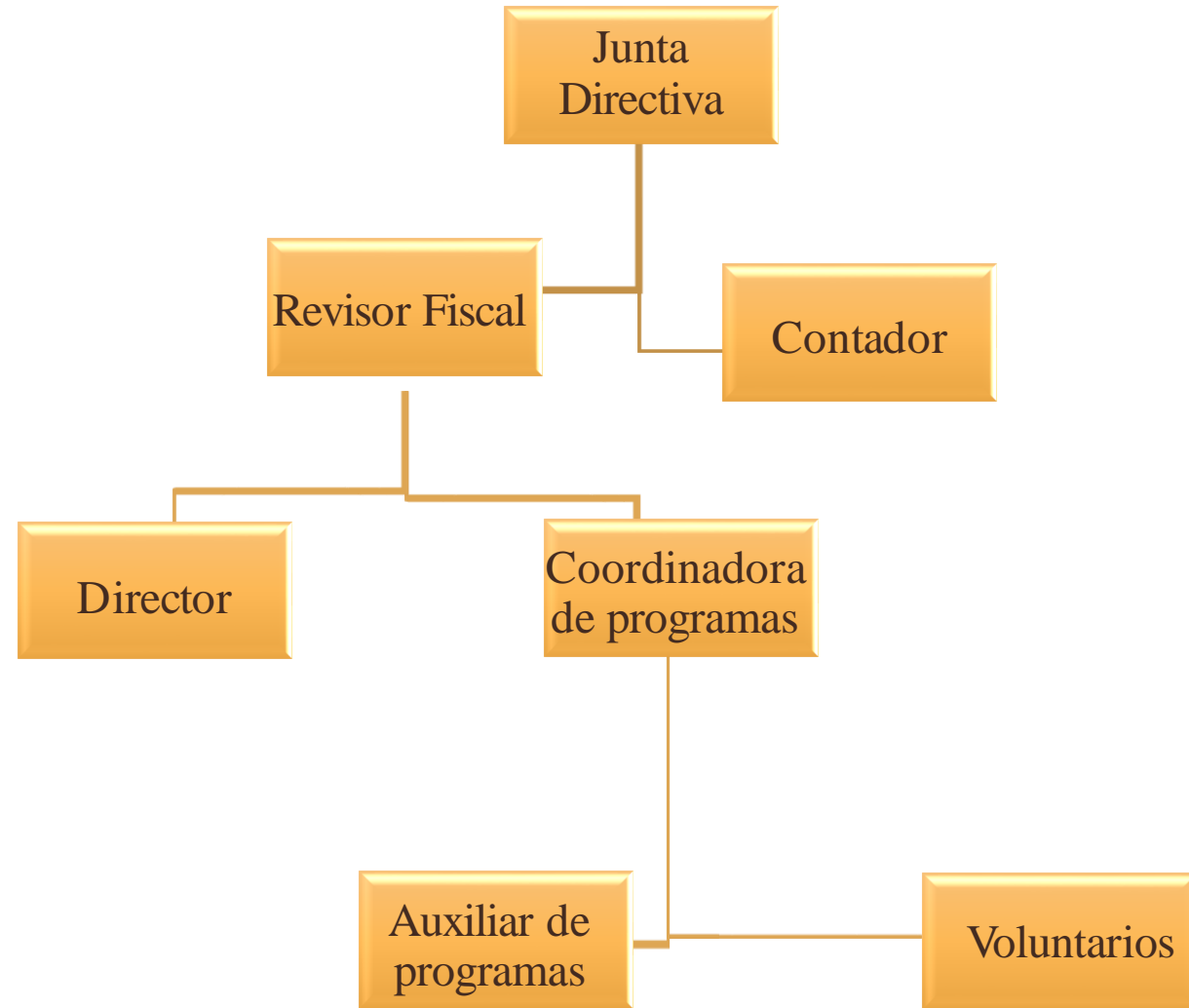

POBLACIÓN Beneficiada



La Fundación Pan y Panela en el 2022 continua su labor a favor de 100 madres gestantes y lactantes, 50 adultos mayores y 100 niños, niñas y adolescentes, siendo las madres gestantes y lactantes y su núcleo familiar nuestro principal eje de acción. Entre los barrios impactados por la fundación encontramos , El ferry, salamanca, la feria, la luz, rebolo, entre otros.

PROGRAMAS EJECUTADOS

Nutrición



En el año 2022 continuamos con la modalidad de entrega de paquetes alimentarios en alianza con Fundación Exito, se entregaron 2400 paquetes (2 paquetes mensuales por núcleo familiar)

PROGRAMAS EJECUTADOS

Nutrición



Los adultos mayores de la Fundación Pan y Panela, recibieron durante el año actividades mensuales lúdico recreativas acompañadas siempre de un momento de alimentación.

PROGRAMAS EJECUTADOS

Nutrición



Entregamos mas de 300 paquetes alimentarios a 38 núcleos familiares del jardín infantil mi edad feliz a través de la alianza con Actuar Famiempresas – Tebsa.

TAMIZAJE



Como parte del programa nutricional la Fundación Pan y Panela realiza tamizajes periódicos a las madres gestantes, a los bebes del programa MGL y a los niños del jardín infantil mi edad feliz.

ALATEEN



A partir de marzo del año 2022 se retomaron las reuniones presenciales en el Programa de apoyo para hijos y familiares (menores de edad) de alcohólicos y drogadictos. Sumando en este año un total de 42 reuniones donde los niños continúan compartiendo experiencia, fortaleza y esperanza para una vida mas sana.

PROGRAMA MADRES GESTANTES Y LACTANTES MGL



Pan y panela acompaña durante todo el año a las MGL con diferentes actividades enfocadas en su crecimiento personal, empoderamiento como mujeres de valor para la sociedad.

PROGRAMA MADRES GESTANTES Y LACTANTES - MGL



Realizamos capacitaciones y actividades lúdico deportivas con el apoyo de la empresa privada y los padrinos de la fundación.

PROGRAMA ADULTO MAYOR



Desde enero hasta diciembre del 2022 la Fundación Pan y Panela mantuvo espacios para los adultos mayores atendiendo sus intereses, gustos y orientándolos al buen uso del tiempo libre, a mantener hábitos de vida saludable y como siempre acompañándolos en fechas especiales, cumpleaños y navidad. Todo esto siempre de la mano de los padrinos y donantes.

PROGRAMA DE ATENCION INTEGRAL



El juego y la recreación hacen parte de los derechos de los niños, es por esto que la Fundación Pan y Panela promueve actividades lúdico deportivas para nuestros beneficiados y en el 2022 contamos con el apoyo de aliados y padrinos para la realización de estas.

ACTIVIDADES COMPLEMENTARIAS

Donaciones



Cada año recibimos en la Fundación Pan y Panela diferentes tipos de donaciones como ropa, artículos para el hogar, desechables , útiles escolares, medicamentos, artículos de aseo y alimentos.

ACTIVIDADES COMPLEMENTARIAS

Donaciones



Todas las donaciones recibidas en el año 2022 de la empresa privada y los donantes, se entregan en diferentes actividades a los 250 núcleos familiares que hacen parte de nuestra población.

ACTIVIDADES COMPLEMENTARIAS



Fueron muchas las actividades complementarias realizadas durante el 2022.

1. Mañana de chef con Archies pizza
2. Video navideño
3. Manualidades

ACTIVIDADES COMPLEMENTARIAS



Cierres de programas 2022

- Programa adulto mayor - Diciembre 16
- Madres Gestantes y Lactantes – Diciembre 21
- Programa de atención Integral Niños niñas y adolescentes – Diciembre 23

Todos participaron de una fiesta de cierre de fin de año con recreación, regalo, ropa, almuerzo y mercados.

ACTIVIDADES A BENEFICIO DE LA FUNDACION

Bingo de la Solidaridad



Durante mas de una década la Fundación Pan y Panela ha realizado el Gran Bingo de la Solidaridad con una asistencia masiva de todas las personas y empresas comprometidas con la labor social realizada por la Fundación.

Jumbo del Country Club – Mayo 4/2022

ACTIVIDADES A BENEFICIO DE LA FUNDACION

Gran Parade de la Luz



Regresó la Gran Parada de la Luz de la Fundación Pan y Panela, este año con la participación de mas de 2 mil artistas y decenas de empresas comprometidas.
Diciembre 8 - 2022

RESULTADO DE GESTIÓN



1.200 paquetes alimentarios entregados en alianza con Fundación Éxito



1.200 paquetes alimentarios entregados por la Fundación Pan y Panela



300 Kits de aseo donados por padrinos



900 mercados entregados a los núcleos familiares de los niños, niñas y adolescentes y adultos mayores



5.300 unidades de prendas de vestir para niños y adultos entregadas a los 250 beneficiados, en actividades durante el año



36 Charlas, capacitaciones y encuentros con los 250 núcleos beneficiados

ALIADOS



Fundación Pan y Panela

Pan que
llena y
alimenta el
alma

